Monaco Properties
29 Bd d'Italie
98000 Monaco
Tél : +377 97 97 33 97
Fax : +377 97 97 33 98
info@mpmonaco.com
www.monacoproperties.mc

Antibes – Architektenloft mit 210 m², drei Terrassen und 180°-Meerblick

Verkauf Frankreich 1 980 000 €

Weniger als 300 Meter von Stränden, Hafen und Altstadt entfernt, verbindet dieses 210 m² große Architektenloft großzügiges Wohnen mit einem 180°-Blick auf das Mittelmeer. Drei Terrassen mit insgesamt 40 m², ein 65 m² großer Wohnbereich und ein privater Aufzug prägen die Immobilie in einer modernen Residenz mit nur zwei Wohnungen.

Type	Verkauf	Wohnfläche	210 m²
Produkttyp	Penthouse/Roof	Terrasse Fläche	40 m²
Anzahl der Zimmer	7	Schlafzimmer	5
Stadt	Antibes	Salles de bains	3
Land	Frankreich	Keller	1
Blick	180°-Panorama auf Meer, Berge, Fort Carré, Port Vauban und die Altstadt von Antibes	Parkbox	1
Meublé	Ja		

Über dem historischen Viertel von Antibes vereint dieses 210 m² große Architektenloft offene Räume, Privatsphäre und eindrucksvolle Ausblicke. Es liegt in einer modernen Residenz mit nur zwei Wohnungen, weniger als 300 Meter von Stränden, Hafen, Geschäften und Altstadt entfernt.

Drei Terrassen mit insgesamt 40 m² erweitern die Wohnräume ins Freie. Das 180°-Panorama reicht über das Mittelmeer und die Berge des Hinterlandes bis zum Fort Carré, dem Port Vauban und der Altstadt.

Der 65 m² große Wohn- und Empfangsbereich umfasst ein großzügiges Wohnzimmer, einen Salon mit stimmungsvollem Kamin und eine maßgefertigte Küche mit Kochinsel. Ein Panoramasalon mit kleiner Sommerküche bietet zusätzlichen Raum für Gäste und entspannte Stunden mit Aussicht.

Der Schlafbereich umfasst drei Suiten. Die 55 m² große Hauptsuite verfügt über einen Ankleidebereich, ein Badezimmer und eine Wohnbibliothek auf der Galerie. Zur Ausstattung gehören ein privater Aufzug, integrierte Klimaanlage, maßgefertigte Möbel vom Möbeltischler, hochwertige Materialien und große Schüco-Fensterfronten. Eine Whirlpool-Badewanne und vier bodengleiche Duschen ergänzen das Angebot.

Ein großzügiges Zuhause mit zeitgenössischem Charakter, von dem aus die Küste und die Altstadt bequem zu Fuß erreichbar sind. Kontaktieren Sie uns für einen Besichtigungstermin.

Hinweis : VF0L926-3

This document does not form part of any offer or contract. All measurements, areas and distances are approximate. The information and plans contained herein are believed to be correct, however, their accuracy is not guaranteed. The photographs show only certain parts of the property at the time they were taken. This offer is subject to change of price or other conditions, without prior notice.

Monaco Properties
29 Bd d'Italie
98000 Monaco
Tél : +377 97 97 33 97
Fax : +377 97 97 33 98
info@mpmonaco.com
www.monacoproperties.mc

Antibes – Architektenloft mit 210 m², drei Terrassen und 180°-Meerblick

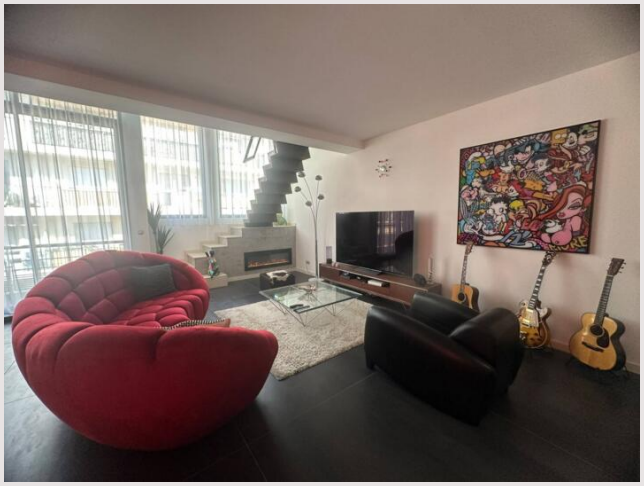

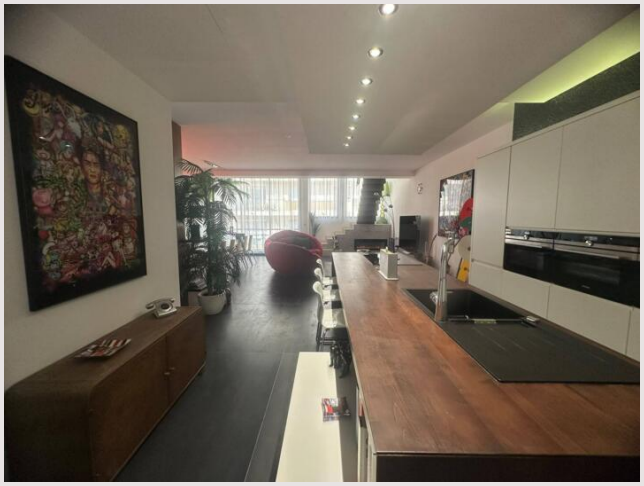

Hinweis : VF0L926-3

This document does not form part of any offer or contract. All measurements, areas and distances are approximate. The information and plans contained herein are believed to be correct, however, their accuracy is not guaranteed. The photographs show only certain parts of the property at the time they were taken. This offer is subject to change of price or other conditions, without prior notice.

Monaco Properties
29 Bd d'Italie
98000 Monaco
Tél : +377 97 97 33 97
Fax : +377 97 97 33 98
info@mpmonaco.com
www.monacoproperties.mc

Antibes – Architektenloft mit 210 m², drei Terrassen und 180°-Meerblick

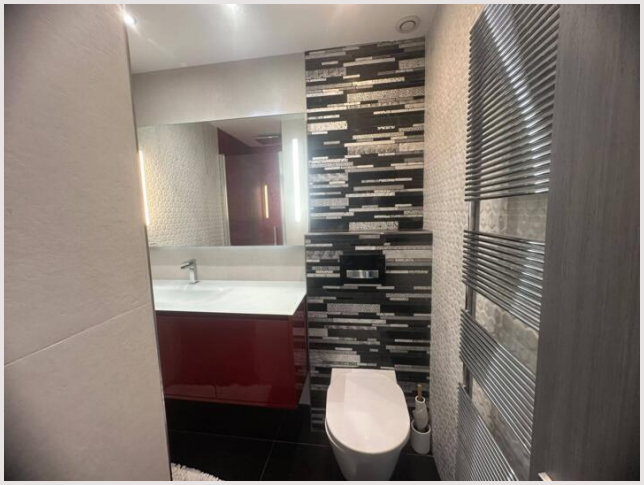

Hinweis : VF0L926-3

This document does not form part of any offer or contract. All measurements, areas and distances are approximate. The information and plans contained herein are believed to be correct, however, their accuracy is not guaranteed. The photographs show only certain parts of the property at the time they were taken. This offer is subject to change of price or other conditions, without prior notice.

Monaco Properties
29 Bd d'Italie
98000 Monaco
Tél : +377 97 97 33 97
Fax : +377 97 97 33 98
info@mpmonaco.com
www.monacoproperties.mc

Antibes – Architektenloft mit 210 m², drei Terrassen und 180°-Meerblick

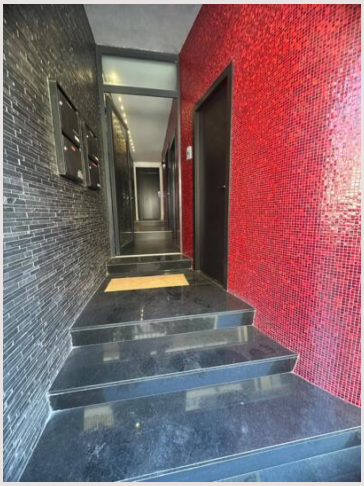

Hinweis : VF0L926-3

This document does not form part of any offer or contract. All measurements, areas and distances are approximate. The information and plans contained herein are believed to be correct, however, their accuracy is not guaranteed. The photographs show only certain parts of the property at the time they were taken. This offer is subject to change of price or other conditions, without prior notice.

Monaco Properties
29 Bd d'Italie
98000 Monaco
Tél : +377 97 97 33 97
Fax : +377 97 97 33 98
info@mpmonaco.com
www.monacoproperties.mc

Antibes – Architektenloft mit 210 m², drei Terrassen und 180°-Meerblick

Hinweis : VF0L926-3

This document does not form part of any offer or contract. All measurements, areas and distances are approximate. The information and plans contained herein are believed to be correct, however, their accuracy is not guaranteed. The photographs show only certain parts of the property at the time they were taken. This offer is subject to change of price or other conditions, without prior notice.

Monaco Properties
29 Bd d'Italie
98000 Monaco
Tél : +377 97 97 33 97
Fax : +377 97 97 33 98
info@mpmonaco.com
www.monacoproperties.mc

Antibes – Architektenloft mit 210 m², drei Terrassen und 180°-Meerblick

Hinweis : VF0L926-3

This document does not form part of any offer or contract. All measurements, areas and distances are approximate. The information and plans contained herein are believed to be correct, however, their accuracy is not guaranteed. The photographs show only certain parts of the property at the time they were taken. This offer is subject to change of price or other conditions, without prior notice.