Monaco Properties
29 Bd d'Italie
98000 Monaco
Phone : +377 97 97 33 97
Fax : +377 97 97 33 98
info@mpmonaco.com
www.monacoproperties.mc

Monaco | Villa Annonciade | One-bedroom apartment with sea view, terrace and parking

For sale Monaco **Sole agent** 4 600 000 €

In Monaco's Larousse district, discover a bright one-bedroom apartment on a high floor of Villa Annonciade. It offers 95 sqm of total area, including 80 sqm of living space and a 15 sqm terrace, with views of Monaco and the Mediterranean. Concierge service, a large parking space and a cellar complete the property.

Type	For sale	Total area	95 sqm
Product type	Apartment	Living area	80 sqm
Number of rooms	2	Terrace area	15 sqm
Building	Villa Annonciade	Bedrooms	1
District	La Rousse - Saint Roman	Bathrooms	1
Condition	Good condition	Parkings	1
View	Vue mer	Cellars	1
Mixed use	Yes	Release date	Now

Located in Monaco's Larousse district, this bright one-bedroom apartment for sale occupies a high floor of Villa Annonciade, a modern residence with concierge service close to local amenities. It enjoys beautiful views of Monaco and the Mediterranean Sea.

The property offers a total area of 95 sqm, including 80 sqm of living space and a 15 sqm terrace. Presented in good condition, it features both a terrace and a loggia.

The layout comprises an entrance hall, a living room, a kitchen, one bedroom, a bathroom and a guest WC.

A large parking space and a cellar complete this exclusively listed property.

Ref. : LMO-0823-15

Ce document ne fait partie d'aucune offre ou contrat. Toutes mesures, surfaces et distances sont approximatives. Le descriptif et les plans ne sont donnés qu'à titre indicatif et leur exactitude n'est pas garantie. Les photographies ne montrent que certaines parties de la propriété. L'offre est valable sauf en cas de vente, retrait de vente, changement de prix ou d'autres conditions, sans préalable.

Monaco Properties
29 Bd d'Italie
98000 Monaco
Phone : +377 97 97 33 97
Fax : +377 97 97 33 98
info@mpmonaco.com
www.monacoproperties.mc

Monaco | Villa Annonciade | One-bedroom apartment with sea view, terrace and parking

Ref. : LMO-0823-15

Ce document ne fait partie d'aucune offre ou contrat. Toutes mesures, surfaces et distances sont approximatives. Le descriptif et les plans ne sont donnés qu'à titre indicatif et leur exactitude n'est pas garantie. Les photographies ne montrent que certaines parties de la propriété. L'offre est valable sauf en cas de vente, retrait de vente, changement de prix ou d'autres conditions, sans préalable.

Monaco Properties
29 Bd d'Italie
98000 Monaco
Phone : +377 97 97 33 97
Fax : +377 97 97 33 98
info@mpmonaco.com
www.monacoproperties.mc

Monaco | Villa Annonciade | One-bedroom apartment with sea view, terrace and parking

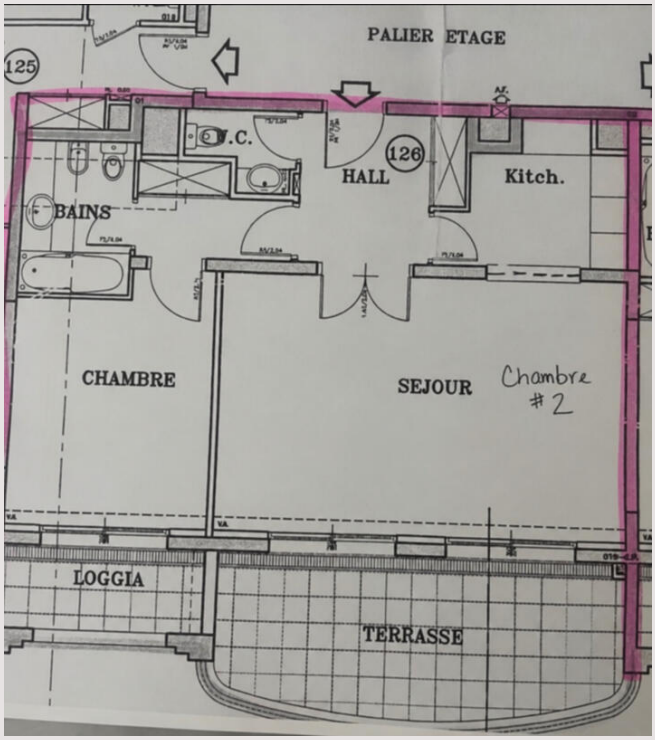

Ref. : LMO-0823-15

Ce document ne fait partie d'aucune offre ou contrat. Toutes mesures, surfaces et distances sont approximatives. Le descriptif et les plans ne sont donnés qu'à titre indicatif et leur exactitude n'est pas garantie. Les photographies ne montrent que certaines parties de la propriété. L'offre est valable sauf en cas de vente, retrait de vente, changement de prix ou d'autres conditions, sans préalable.