Monaco Properties
29 Bd d'Italie
98000 Monaco
Phone : +377 97 97 33 97
Fax : +377 97 97 33 98
info@mpmonaco.com
www.monacoproperties.mc

Antibes – 210 m² architect-designed loft with three terraces and panoramic sea views

For sale France

1 980 000 €

Less than 300 metres from the beaches, harbour and Old Antibes, this 210 m² architect-designed loft combines generous interiors with 180° Mediterranean views. Three terraces totalling 40 m², a 65 m² reception area and a private lift create a distinctive home in a contemporary residence of just two apartments.

Type	For sale	Living area	210 sqm
Product type	Penthouse/Roof	Terrace area	40 sqm
Number of rooms	7	Bedrooms	5
City	Antibes	Bathrooms	3
Country	France	Cellars	1
View	180° views of the sea, mountains, Fort Carré, Port Vauban and Old Antibes	Box	1
Furnished	Yes		

Overlooking the historic district of Antibes, this 210 m² architect-designed loft combines open spaces, privacy and outstanding views. It occupies a contemporary residence of just two apartments, less than 300 metres from the beaches, harbour, shops and Old Antibes.

Three terraces, totalling 40 m², extend the living spaces outdoors and reveal a 180° panorama of the Mediterranean, the hinterland mountains, Fort Carré, Port Vauban and the Old Town.

The 65 m² reception area brings together a spacious living room, a lounge with a feature fireplace and a bespoke kitchen with a central island. A panoramic lounge with a summer kitchenette provides an additional space for entertaining and enjoying the views.

The sleeping accommodation includes three suites. The 55 m² principal suite features a dressing room, a bathroom and a mezzanine lounge-library. The specification includes a private lift, integrated air conditioning, bespoke furniture crafted by a cabinetmaker, fine materials and large Schüco windows. A whirlpool bath and four walk-in showers complete the amenities.

A distinctive contemporary home within walking distance of the waterfront and the life of Old Antibes. Contact us to arrange a viewing.

Ref. : VF0L926-3

Ce document ne fait partie d'aucune offre ou contrat. Toutes mesures, surfaces et distances sont approximatives. Le descriptif et les plans ne sont donnés qu'à titre indicatif et leur exactitude n'est pas garantie. Les photographies ne montrent que certaines parties de la propriété. L'offre est valable sauf en cas de vente, retrait de vente, changement de prix ou d'autres conditions, sans préalable.

Monaco Properties
29 Bd d'Italie
98000 Monaco
Phone : +377 97 97 33 97
Fax : +377 97 97 33 98
info@mpmonaco.com
www.monacoproperties.mc

Antibes – 210 m² architect-designed loft with three terraces and panoramic sea views

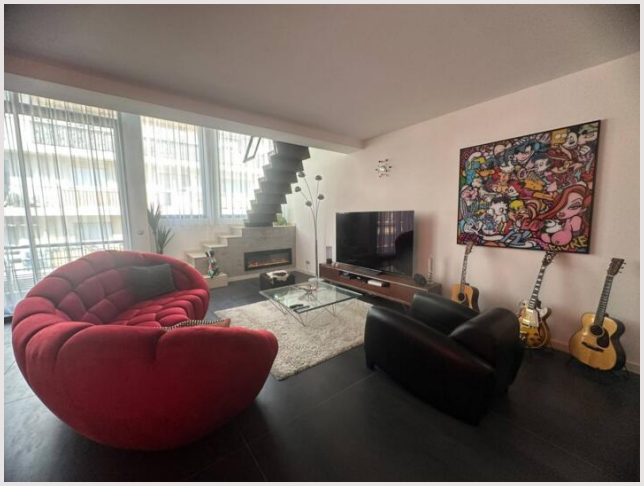

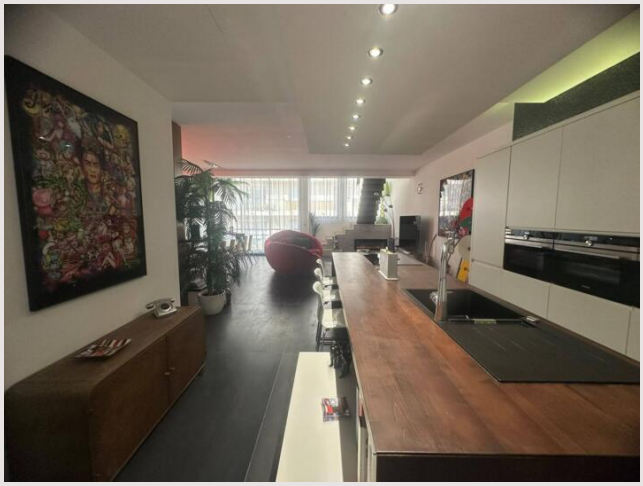

Ref. : VF0L926-3

Ce document ne fait partie d'aucune offre ou contrat. Toutes mesures, surfaces et distances sont approximatives. Le descriptif et les plans ne sont donnés qu'à titre indicatif et leur exactitude n'est pas garantie. Les photographies ne montrent que certaines parties de la propriété. L'offre est valable sauf en cas de vente, retrait de vente, changement de prix ou d'autres conditions, sans préalable.

Monaco Properties
29 Bd d'Italie
98000 Monaco
Phone : +377 97 97 33 97
Fax : +377 97 97 33 98
info@mpmonaco.com
www.monacoproperties.mc

Antibes – 210 m² architect-designed loft with three terraces and panoramic sea views

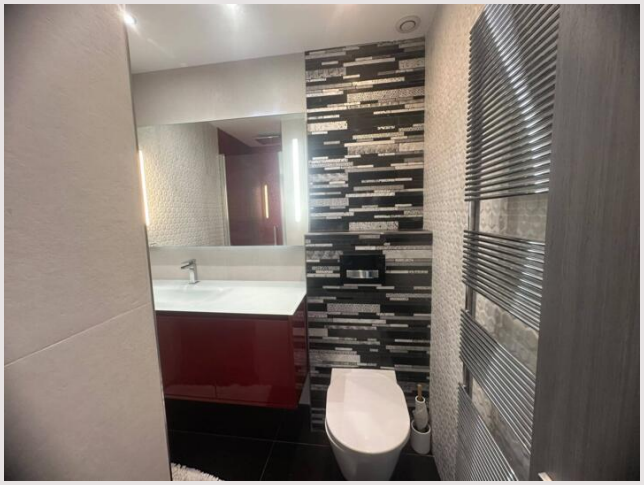

Ref. : VF0L926-3

Ce document ne fait partie d'aucune offre ou contrat. Toutes mesures, surfaces et distances sont approximatives. Le descriptif et les plans ne sont donnés qu'à titre indicatif et leur exactitude n'est pas garantie. Les photographies ne montrent que certaines parties de la propriété. L'offre est valable sauf en cas de vente, retrait de vente, changement de prix ou d'autres conditions, sans préalable.

Monaco Properties
29 Bd d'Italie
98000 Monaco
Phone : +377 97 97 33 97
Fax : +377 97 97 33 98
info@mpmonaco.com
www.monacoproperties.mc

Antibes – 210 m² architect-designed loft with three terraces and panoramic sea views

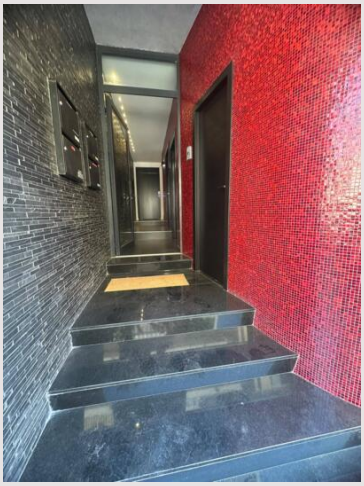

Ref. : VF0L926-3

Ce document ne fait partie d'aucune offre ou contrat. Toutes mesures, surfaces et distances sont approximatives. Le descriptif et les plans ne sont donnés qu'à titre indicatif et leur exactitude n'est pas garantie. Les photographies ne montrent que certaines parties de la propriété. L'offre est valable sauf en cas de vente, retrait de vente, changement de prix ou d'autres conditions, sans préalable.

Monaco Properties
29 Bd d'Italie
98000 Monaco
Phone : +377 97 97 33 97
Fax : +377 97 97 33 98
info@mpmonaco.com
www.monacoproperties.mc

Antibes – 210 m² architect-designed loft with three terraces and panoramic sea views

Ref. : VF0L926-3

Ce document ne fait partie d'aucune offre ou contrat. Toutes mesures, surfaces et distances sont approximatives. Le descriptif et les plans ne sont donnés qu'à titre indicatif et leur exactitude n'est pas garantie. Les photographies ne montrent que certaines parties de la propriété. L'offre est valable sauf en cas de vente, retrait de vente, changement de prix ou d'autres conditions, sans préalable.

Monaco Properties
29 Bd d'Italie
98000 Monaco
Phone : +377 97 97 33 97
Fax : +377 97 97 33 98
info@mpmonaco.com
www.monacoproperties.mc

Antibes – 210 m² architect-designed loft with three terraces and panoramic sea views

Ref. : VF0L926-3

Ce document ne fait partie d'aucune offre ou contrat. Toutes mesures, surfaces et distances sont approximatives. Le descriptif et les plans ne sont donnés qu'à titre indicatif et leur exactitude n'est pas garantie. Les photographies ne montrent que certaines parties de la propriété. L'offre est valable sauf en cas de vente, retrait de vente, changement de prix ou d'autres conditions, sans préalable.