Monaco Properties
29 Bd d'Italie
98000 Monaco
Tél : +377 97 97 33 97
Fax : +377 97 97 33 98
info@mpmonaco.com
www.monacoproperties.mc

Monaco | Villa Annonciade | 2 pièces, vue mer, terrasse et parking

Vente Monaco **Exclusivité** 4 600 000 €

À Larousse, découvrez un lumineux 2 pièces en étage élevé de la Villa Annonciade : 95 m² au total, dont 80 m² habitables et 15 m² de terrasse, avec vue sur Monaco et la Méditerranée. Résidence avec conciergerie, grande place de parking et cave.

Type	Vente	Superficie totale	95 m²
Type de produit	Appartement	Superficie habitable	80 m²
Nombre de pièces	2	Superficie terrasse	15 m²
Immeuble	Villa Annonciade	Chambres	1
Quartier	La Rousse - Saint Roman	Salles de bains	1
Etat	Bon état	Parkings	1
Vue	Vue mer	Caves	1
Usage mixte	Oui	Date de libération	Immédiatement

Dans le quartier de Larousse à Monaco, ce lumineux appartement de 2 pièces à vendre se situe en étage élevé de la Villa Annonciade, une résidence moderne avec service de conciergerie, à proximité des commodités. Il bénéficie d’une belle vue sur Monaco et la mer Méditerranée.

D’une superficie totale de 95 m², dont 80 m² habitables et 15 m² de terrasse, ce bien en bon état offre un cadre de vie agréable avec une terrasse et une loggia.

L’appartement comprend un hall d’entrée, un séjour, une cuisine, une chambre, une salle de bains et des toilettes invités.

Une grande place de parking et une cave complètent ce bien proposé en exclusivité.

Ref. : LMO-0823-15

Ce document ne fait partie d'aucune offre ou contrat. Toutes mesures, surfaces et distances sont approximatives. Le descriptif et les plans ne sont donnés qu'à titre indicatif et leur exactitude n'est pas garantie. Les photographies ne montrent que certaines parties de la propriété. L'offre est valable sauf en cas de vente, retrait de vente, changement de prix ou d'autres conditions, sans préalable.

Monaco Properties
29 Bd d'Italie
98000 Monaco
Tél : +377 97 97 33 97
Fax : +377 97 97 33 98
info@mpmonaco.com
www.monacoproperties.mc

Monaco | Villa Annonciade | 2 pièces, vue mer, terrasse et parking

Ref. : LMO-0823-15

Ce document ne fait partie d'aucune offre ou contrat. Toutes mesures, surfaces et distances sont approximatives. Le descriptif et les plans ne sont donnés qu'à titre indicatif et leur exactitude n'est pas garantie. Les photographies ne montrent que certaines parties de la propriété. L'offre est valable sauf en cas de vente, retrait de vente, changement de prix ou d'autres conditions, sans préalable.

Monaco Properties
29 Bd d'Italie
98000 Monaco
Tél : +377 97 97 33 97
Fax : +377 97 97 33 98
info@mpmonaco.com
www.monacoproperties.mc

Monaco | Villa Annonciade | 2 pièces, vue mer, terrasse et parking

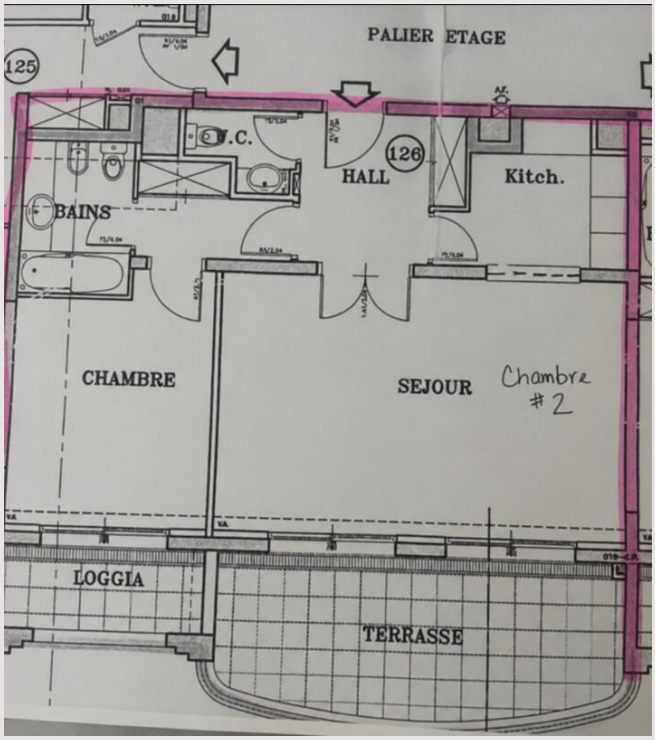

Ref. : LMO-0823-15

Ce document ne fait partie d'aucune offre ou contrat. Toutes mesures, surfaces et distances sont approximatives. Le descriptif et les plans ne sont donnés qu'à titre indicatif et leur exactitude n'est pas garantie. Les photographies ne montrent que certaines parties de la propriété. L'offre est valable sauf en cas de vente, retrait de vente, changement de prix ou d'autres conditions, sans préalable.