Monaco Properties
29 Bd d'Italie
98000 Monaco
Tél : +377 97 97 33 97
Fax : +377 97 97 33 98
info@mpmonaco.com
www.monacoproperties.mc

Antibes – Loft d’architecte de 210 m², trois terrasses et vue mer à 180°

Vente France 1 980 000 €

À moins de 300 mètres des plages, du port et du Vieil Antibes, ce loft d’architecte de 210 m² offre des volumes généreux et une vue à 180° sur la Méditerranée. Trois terrasses totalisant 40 m², une réception de 65 m² et un ascenseur privatif composent un lieu de vie singulier au sein d’une résidence de seulement deux appartements.

Type	Vente	Superficie habitable	210 m²
Type de produit	Penthouse/Roof	Superficie terrasse	40 m²
Nombre de pièces	7	Chambres	5
Ville	Antibes	Salles de bains	3
Pays	France	Caves	1
Vue	Panorama à 180° sur la mer, les montagnes, le Fort Carré, le Port Vauban et le Vieil Antibes	Box	1
Meublé	Oui		

Dominant le quartier historique d’Antibes, ce loft d’architecte de 210 m² conjugue volumes ouverts, intimité et vues remarquables. Il prend place dans une résidence contemporaine de seulement deux appartements, à moins de 300 mètres des plages, du port, des commerces et du Vieil Antibes.

Trois terrasses, d’une superficie totale de 40 m², prolongent les espaces intérieurs et dévoilent un panorama à 180° sur la Méditerranée, les montagnes de l’arrière-pays, le Fort Carré, le Port Vauban et la vieille ville.

La réception de 65 m² associe un vaste séjour, un salon avec cheminée d’ambiance et une cuisine sur mesure avec îlot central. Un salon panoramique avec kitchenette d’été offre un espace supplémentaire pour recevoir et profiter de la vue.

L’espace nuit comprend notamment trois suites. La suite parentale de 55 m² se distingue par son dressing, sa salle de bains et son salon-bibliothèque en mezzanine. Les prestations comprennent un ascenseur privatif, une climatisation intégrée, du mobilier sur mesure réalisé par un ébéniste, des matériaux nobles et de grandes baies vitrées Schüco. Une baignoire balnéo et quatre douches à l’italienne complètent les équipements.

Une adresse pour profiter à pied du littoral et de la vie du Vieil Antibes, dans un cadre contemporain aux proportions généreuses. Contactez-nous pour organiser une visite.

Ref. : VF0L926-3

Ce document ne fait partie d'aucune offre ou contrat. Toutes mesures, surfaces et distances sont approximatives. Le descriptif et les plans ne sont donnés qu'à titre indicatif et leur exactitude n'est pas garantie. Les photographies ne montrent que certaines parties de la propriété. L'offre est valable sauf en cas de vente, retrait de vente, changement de prix ou d'autres conditions, sans préalable.

Monaco Properties
29 Bd d'Italie
98000 Monaco
Tél : +377 97 97 33 97
Fax : +377 97 97 33 98
info@mpmonaco.com
www.monacoproperties.mc

Antibes – Loft d’architecte de 210 m², trois terrasses et vue mer à 180°

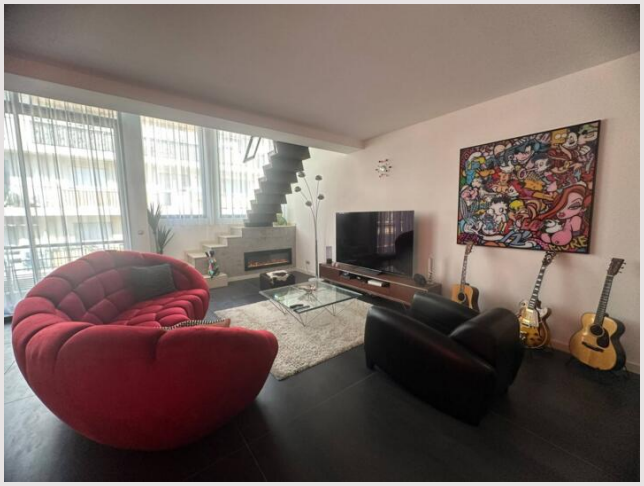

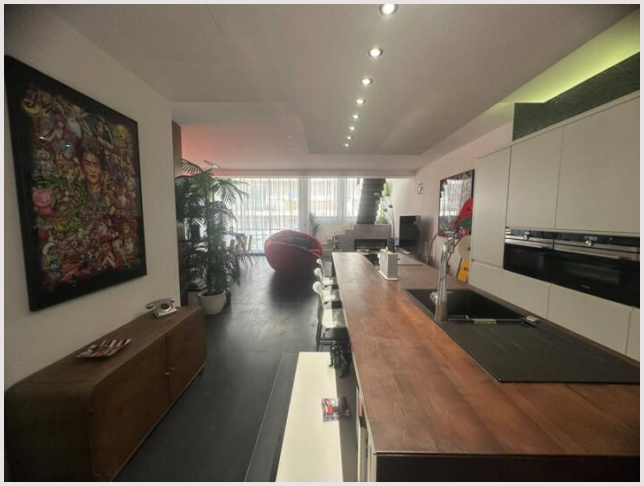

Ref. : VF0L926-3

Ce document ne fait partie d'aucune offre ou contrat. Toutes mesures, surfaces et distances sont approximatives. Le descriptif et les plans ne sont donnés qu'à titre indicatif et leur exactitude n'est pas garantie. Les photographies ne montrent que certaines parties de la propriété. L'offre est valable sauf en cas de vente, retrait de vente, changement de prix ou d'autres conditions, sans préalable.

Monaco Properties
29 Bd d'Italie
98000 Monaco
Tél : +377 97 97 33 97
Fax : +377 97 97 33 98
info@mpmonaco.com
www.monacoproperties.mc

Antibes – Loft d’architecte de 210 m², trois terrasses et vue mer à 180°

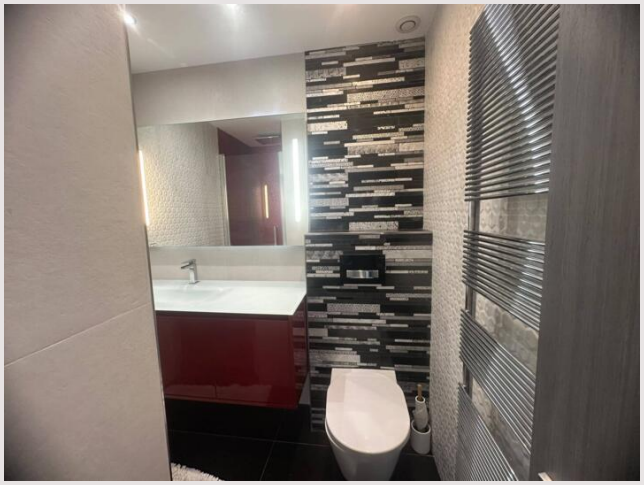

Ref. : VF0L926-3

Ce document ne fait partie d'aucune offre ou contrat. Toutes mesures, surfaces et distances sont approximatives. Le descriptif et les plans ne sont donnés qu'à titre indicatif et leur exactitude n'est pas garantie. Les photographies ne montrent que certaines parties de la propriété. L'offre est valable sauf en cas de vente, retrait de vente, changement de prix ou d'autres conditions, sans préalable.

Monaco Properties
29 Bd d'Italie
98000 Monaco
Tél : +377 97 97 33 97
Fax : +377 97 97 33 98
info@mpmonaco.com
www.monacoproperties.mc

Antibes – Loft d’architecte de 210 m², trois terrasses et vue mer à 180°

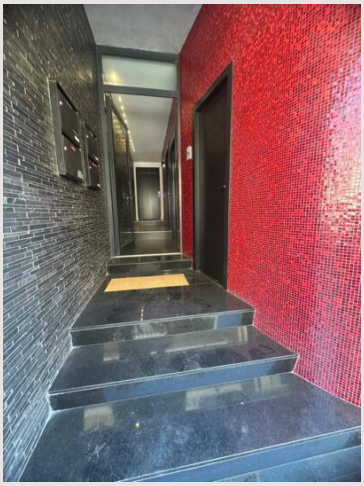

Ref. : VF0L926-3

Ce document ne fait partie d'aucune offre ou contrat. Toutes mesures, surfaces et distances sont approximatives. Le descriptif et les plans ne sont donnés qu'à titre indicatif et leur exactitude n'est pas garantie. Les photographies ne montrent que certaines parties de la propriété. L'offre est valable sauf en cas de vente, retrait de vente, changement de prix ou d'autres conditions, sans préalable.

Monaco Properties
29 Bd d'Italie
98000 Monaco
Tél : +377 97 97 33 97
Fax : +377 97 97 33 98
info@mpmonaco.com
www.monacoproperties.mc

Antibes – Loft d’architecte de 210 m², trois terrasses et vue mer à 180°

Ref. : VF0L926-3

Ce document ne fait partie d'aucune offre ou contrat. Toutes mesures, surfaces et distances sont approximatives. Le descriptif et les plans ne sont donnés qu'à titre indicatif et leur exactitude n'est pas garantie. Les photographies ne montrent que certaines parties de la propriété. L'offre est valable sauf en cas de vente, retrait de vente, changement de prix ou d'autres conditions, sans préalable.

Monaco Properties
29 Bd d'Italie
98000 Monaco
Tél : +377 97 97 33 97
Fax : +377 97 97 33 98
info@mpmonaco.com
www.monacoproperties.mc

Antibes – Loft d’architecte de 210 m², trois terrasses et vue mer à 180°

Ref. : VF0L926-3

Ce document ne fait partie d'aucune offre ou contrat. Toutes mesures, surfaces et distances sont approximatives. Le descriptif et les plans ne sont donnés qu'à titre indicatif et leur exactitude n'est pas garantie. Les photographies ne montrent que certaines parties de la propriété. L'offre est valable sauf en cas de vente, retrait de vente, changement de prix ou d'autres conditions, sans préalable.