Monaco Properties
29 Bd d'Italie
98000 Monaco
Tel : +377 97 97 33 97
Fax : +377 97 97 33 98
info@mpmonaco.com
www.monacoproperties.mc

Monaco | Villa Annonciade | Bilocale con vista mare, terrazza e posto auto

Vendita Monaco **Esclusività** 4 600 000 €

Nel quartiere Larousse, un luminoso bilocale a un piano alto della Villa Annonciade, con vista su Monaco e sul Mediterraneo. Superficie totale di 95 m², di cui 80 m² abitabili e 15 m² di terrazza. Residenza con portineria, ampio posto auto e cantina.

Tipo	Vendita	Superficie totale	95 m²
Tipo di proprietà	Appartamento	Superficie abitabile	80 m²
Num stanze	2	Superficie terrazza	15 m²
Edificio	Villa Annonciade	Camere	1
Quartiere	La Rousse - Saint Roman	Bagni	1
Condizione	Buono stato	Parcheggi	1
Vista	Vue mer	Cantine	1
Uso misto	Si	Data di liberazione	Immédiatement

Nel quartiere Larousse a Monaco, questo luminoso bilocale in vendita si trova a un piano alto della Villa Annonciade, una residenza moderna con servizio di portineria, vicina ai servizi. L'appartamento gode di una bella vista su Monaco e sul Mar Mediterraneo.

La superficie totale è di 95 m², di cui 80 m² abitabili e 15 m² di terrazza. In buono stato, l'immobile dispone di una terrazza e di una loggia.

Gli interni comprendono un ingresso, un soggiorno, una cucina, una camera da letto, un bagno e un bagno per gli ospiti.

Un ampio posto auto e una cantina completano questa proprietà proposta in esclusiva.

Rif. : LMO-0823-15

Questo documento non rappresenta un'offerta o un contratto. Tutte le misure, superfici e distanze sono approssimative. Le descrizioni e planimetrie sono date a titolo indicativo e la loro esattezza non è garantita. Le fotografie mostrano solo alcune parti della proprietà alla data in cui son state fatte. L'offerta di Vendita è valida salvo in caso di Vendita/affitto, ritiro dalla Vendita/affito o cambio del prezzo o altra condizione, senza avviso preliminare.

Monaco Properties
29 Bd d'Italie
98000 Monaco
Tel : +377 97 97 33 97
Fax : +377 97 97 33 98
info@mpmonaco.com
www.monacoproperties.mc

Monaco | Villa Annonciade | Bilocale con vista mare, terrazza e posto auto

Rif. : LMO-0823-15

Questo documento non rappresenta un'offerta o un contratto. Tutte le misure, superfici e distanze sono approssimative. Le descrizioni e planimetrie sono date a titolo indicativo e la loro esattezza non è garantita. Le fotografie mostrano solo alcune parti della proprietà alla data in cui son state fatte. L'offerta di Vendita è valida salvo in caso di Vendita/affitto, ritiro dalla Vendita/affito o cambio del prezzo o altra condizione, senza avviso preliminare.

Monaco Properties
29 Bd d'Italie
98000 Monaco
Tel : +377 97 97 33 97
Fax : +377 97 97 33 98
info@mpmonaco.com
www.monacoproperties.mc

Monaco | Villa Annonciade | Bilocale con vista mare, terrazza e posto auto

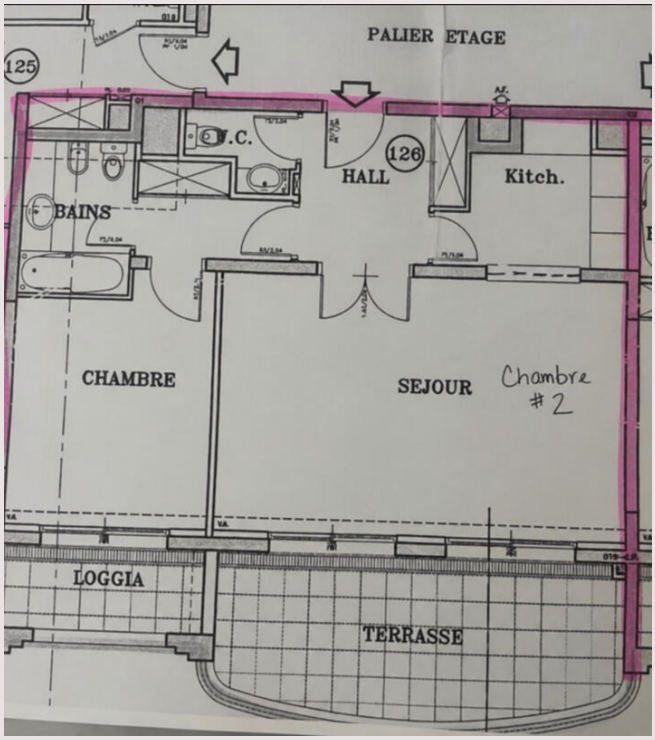

Rif. : LMO-0823-15

Questo documento non rappresenta un'offerta o un contratto. Tutte le misure, superfici e distanze sono approssimative. Le descrizioni e planimetrie sono date a titolo indicativo e la loro esattezza non è garantita. Le fotografie mostrano solo alcune parti della proprietà alla data in cui son state fatte. L'offerta di Vendita è valida salvo in caso di Vendita/affitto, ritiro dalla Vendita/affito o cambio del prezzo o altra condizione, senza avviso preliminare.