Monaco Properties
29 Bd d'Italie
98000 Monaco
Tel : +377 97 97 33 97
Fax : +377 97 97 33 98
info@mpmonaco.com
www.monacoproperties.mc

Le Donatello – Monolocale con ampia loggia, parcheggio e cantina

Affitto Monaco

Esclusività

5 000 € / mese
+ Spese : 270 €

Tipo	Affitto	Superficie totale	38,80 m²
Tipo di proprietà	Appartamento	Superficie abitabile	28 m²
Num stanze	1	Superficie terrazza	10,80 m²
Edificio	Le Donatello	Camere	1
Quartiere	Fontvieille	Bagni	1
Livello	1	Parcheggi	1
Condizione	Buono stato	Cantine	1
Vista	Vue ville	Uso misto	Si
Data di liberazione	Rapidement		

Situato nel rinomato quartiere di **Fontvieille**, all'interno della residenza **Le Donatello**, questo piacevole monolocale si trova al primo piano e dispone di un'ampia loggia esposta a ovest con vista sugli spazi verdi circostanti.

Con una superficie totale di **38,8 m²**, di cui **10,8 m² di loggia**, l'appartamento offre una luminosa zona giorno con cucina a vista attrezzata e accesso diretto allo spazio esterno coperto.

La proprietà è ad **uso misto (usage mixte)** e viene locata con **un ampio posto auto e una spaziosa cantina**.

Disposizione:

- Ingresso
- Zona giorno con cucina a vista attrezzata
- Bagno
- Ampia loggia esposta a ovest

Un ampio posto auto e una cantina completano la proprietà.

Rif. : L1026-1

Questo documento non rappresenta un'offerta o un contratto. Tutte le misure, superfici e distanze sono approssimative. Le descrizioni e planimetrie sono date a titolo indicativo e la loro esattezza non è garantita. Le fotografie mostrano solo alcune parti della proprietà alla data in cui son state fatte. L'offerta di Vendita è valida salvo in caso di Vendita/affitto, ritiro dalla Vendita/affito o cambio del prezzo o altra condizione, senza avviso preliminare.

Monaco Properties
29 Bd d'Italie
98000 Monaco
Tel : +377 97 97 33 97
Fax : +377 97 97 33 98
info@mpmonaco.com
www.monacoproperties.mc

Le Donatello – Monolocale con ampia loggia, parcheggio e cantina

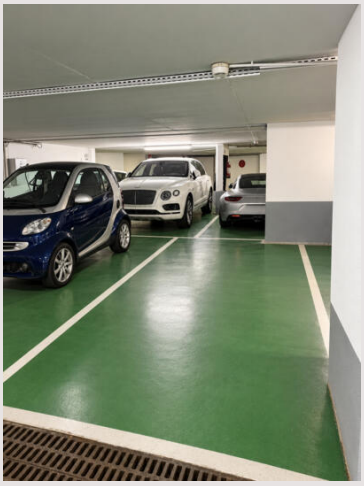

Rif. : L1026-1

Questo documento non rappresenta un'offerta o un contratto. Tutte le misure, superfici e distanze sono approssimative. Le descrizioni e planimetrie sono date a titolo indicativo e la loro esattezza non è garantita. Le fotografie mostrano solo alcune parti della proprietà alla data in cui son state fatte. L'offerta di Vendita è valida salvo in caso di Vendita/affitto, ritiro dalla Vendita/affito o cambio del prezzo o altra condizione, senza avviso preliminare.

Monaco Properties
29 Bd d'Italie
98000 Monaco
Tel : +377 97 97 33 97
Fax : +377 97 97 33 98
info@mpmonaco.com
www.monacoproperties.mc

Le Donatello – Monolocale con ampia loggia, parcheggio e cantina

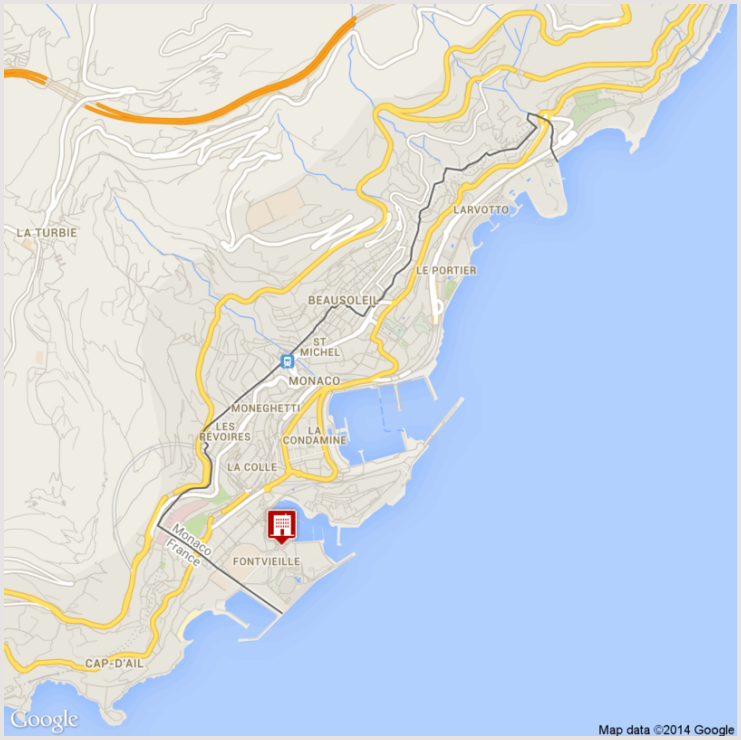

Rif. : L1026-1

Questo documento non rappresenta un'offerta o un contratto. Tutte le misure, superfici e distanze sono approssimative. Le descrizioni e planimetrie sono date a titolo indicativo e la loro esattezza non è garantita. Le fotografie mostrano solo alcune parti della proprietà alla data in cui son state fatte. L'offerta di Vendita è valida salvo in caso di Vendita/affitto, ritiro dalla Vendita/affito o cambio del prezzo o altra condizione, senza avviso preliminare.

Monaco Properties
29 Bd d'Italie
98000 Monaco
Tel : +377 97 97 33 97
Fax : +377 97 97 33 98
info@mpmonaco.com
www.monacoproperties.mc

Le Donatello – Monolocale con ampia loggia, parcheggio e cantina

Rif. : L1026-1

Questo documento non rappresenta un'offerta o un contratto. Tutte le misure, superfici e distanze sono approssimative. Le descrizioni e planimetrie sono date a titolo indicativo e la loro esattezza non è garantita. Le fotografie mostrano solo alcune parti della proprietà alla data in cui son state fatte. L'offerta di Vendita è valida salvo in caso di Vendita/affitto, ritiro dalla Vendita/affito o cambio del prezzo o altra condizione, senza avviso preliminare.