Monaco Properties
29 Bd d'Italie
98000 Monaco
Tel : +377 97 97 33 97
Fax : +377 97 97 33 98
info@mpmonaco.com
www.monacoproperties.mc

Château Périgord II – Appartamento di lusso ristrutturato con 3 stanze e schizza

Vendita Monaco

Esclusività

8 950 000 €

Tipo	Vendita	Superficie totale	126,10 m²
Tipo di proprietà	Appartamento	Superficie abitabile	103,50 m²
Num stanze	3	Superficie terrazza	22,60 m²
Edificio	Château Perigord II	Camere	2
Quartiere	La Rousse - Saint Roman	Bagni	2
Condizione	Servizi lussuosi	Vista	Mare e città
Exposition	A sud		

Situato all’interno dello Château Périgord II, prestigioso residence di Monaco dotato di servizio di portineria 24 ore su 24, 7 giorni su 7, questo luminoso appartamento è stato interamente ristrutturato con finiture di lusso.

A pochi passi dai negozi, dalle spiagge e da tutti i servizi, offre ampi spazi abitativi e un ambiente particolarmente piacevole.

L’appartamento è composto da:

- Un ingresso;
- Un ampio doppio soggiorno con accesso alla terrazza;
- Una cucina a vista completamente attrezzata;
- Una camera da letto con bagno;
- Una camera padronale con bagno;
- Un bagno per gli ospiti.

È inoltre possibile affittare separatamente un posto auto.

Rif. : VMO-3P-34

Questo documento non rappresenta un'offerta o un contratto. Tutte le misure, superfici e distanze sono approssimative. Le descrizioni e planimetrie sono date a titolo indicativo e la loro esattezza non è garantita. Le fotografie mostrano solo alcune parti della proprietà alla data in cui son state fatte. L'offerta di Vendita è valida salvo in caso di Vendita/affitto, ritiro dalla Vendita/affito o cambio del prezzo o altra condizione, senza avviso preliminare.

Monaco Properties
29 Bd d'Italie
98000 Monaco
Tel : +377 97 97 33 97
Fax : +377 97 97 33 98
info@mpmonaco.com
www.monacoproperties.mc

Château Périgord II – Appartamento di lusso ristrutturato con 3 stanze e schizza

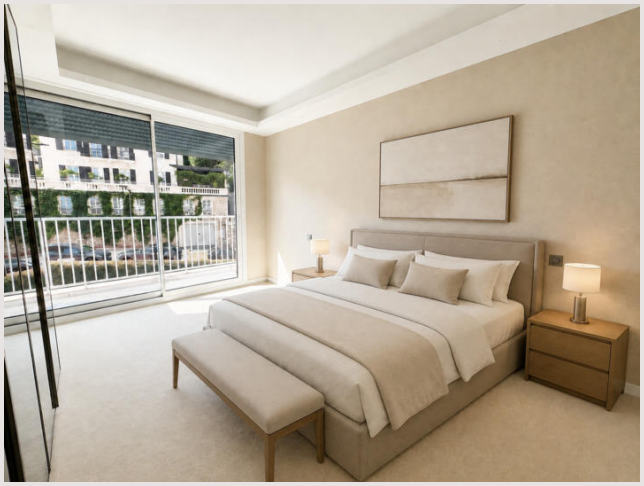

Rif. : VMO-3P-34

Questo documento non rappresenta un'offerta o un contratto. Tutte le misure, superfici e distanze sono approssimative. Le descrizioni e planimetrie sono date a titolo indicativo e la loro esattezza non è garantita. Le fotografie mostrano solo alcune parti della proprietà alla data in cui son state fatte. L'offerta di Vendita è valida salvo in caso di Vendita/affitto, ritiro dalla Vendita/affito o cambio del prezzo o altra condizione, senza avviso preliminare.

Monaco Properties
29 Bd d'Italie
98000 Monaco
Tel : +377 97 97 33 97
Fax : +377 97 97 33 98
info@mpmonaco.com
www.monacoproperties.mc

Château Périgord II – Appartamento di lusso ristrutturato con 3 stanze e schizza

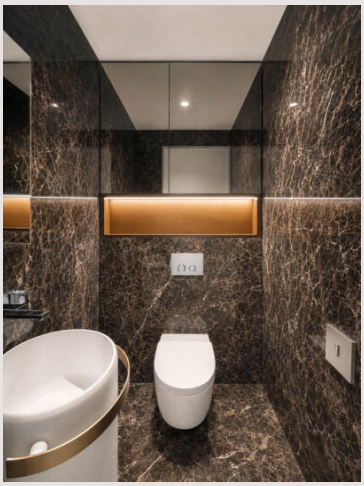

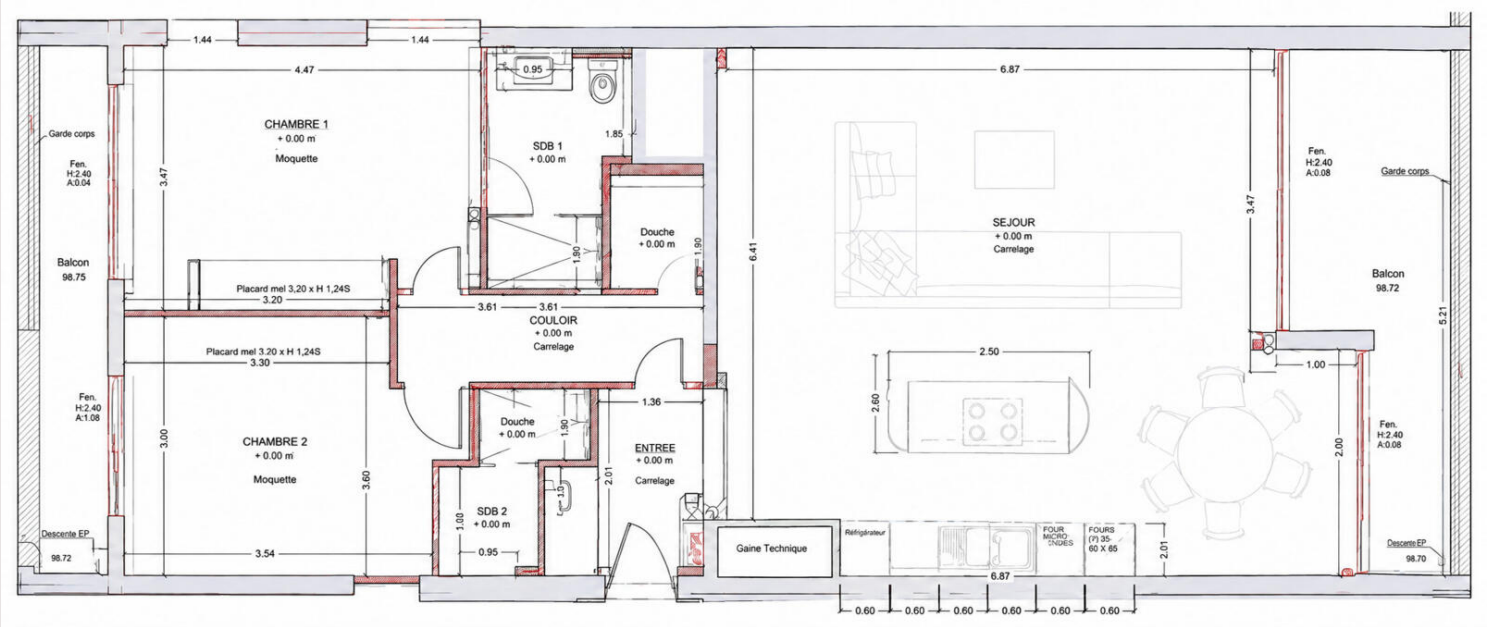

Rif. : VMO-3P-34

Questo documento non rappresenta un'offerta o un contratto. Tutte le misure, superfici e distanze sono approssimative. Le descrizioni e planimetrie sono date a titolo indicativo e la loro esattezza non è garantita. Le fotografie mostrano solo alcune parti della proprietà alla data in cui son state fatte. L'offerta di Vendita è valida salvo in caso di Vendita/affitto, ritiro dalla Vendita/affito o cambio del prezzo o altra condizione, senza avviso preliminare.

Monaco Properties
29 Bd d'Italie
98000 Monaco
Tel : +377 97 97 33 97
Fax : +377 97 97 33 98
info@mpmonaco.com
www.monacoproperties.mc

Château Périgord II – Appartamento di lusso ristrutturato con 3 stanze e schizza

Rif. : VMO-3P-34

Questo documento non rappresenta un'offerta o un contratto. Tutte le misure, superfici e distanze sono approssimative. Le descrizioni e planimetrie sono date a titolo indicativo e la loro esattezza non è garantita. Le fotografie mostrano solo alcune parti della proprietà alla data in cui son state fatte. L'offerta di Vendita è valida salvo in caso di Vendita/affitto, ritiro dalla Vendita/affito o cambio del prezzo o altra condizione, senza avviso preliminare.