Monaco Properties
29 Bd d'Italie
98000 Monaco
Тел : +377 97 97 33 97
Факс : +377 97 97 33 98
info@mpmonaco.com
www.monacoproperties.mc

# Антиб — дизайнерский лофт 210 м² с тремя террасами и панорамным видом на море

## Продажа Франция

## 1 980 000 €

Менее чем в 300 метрах от пляжей, порта и Старого Антиба расположен дизайнерский лофт площадью 210 м² с панорамой Средиземного моря на 180°. Три террасы общей площадью 40 м², гостиная зона 65 м² и личный лифт создают комфортное пространство в современном доме всего на две квартиры.

| | | | |
|---|---|---|---|
| Type | Продажа | Жилая площадь | 210 m² |
| Тип объекта | Penthouse/Roof | Площадь террасы | 40 m² |
| Кол-во комнат | 7 | Спальни | 5 |
| Город | Antibes | Salles de bains | 3 |
| Страна | Франция | Подвалы | 1 |
| Вид | Панорама на 180°: море, горы, форт Карре, порт Вобан и Старый Антиб | Гараж | 1 |
| Meublé | Да | | |

Этот дизайнерский лофт площадью 210 м² возвышается над историческим кварталом Антиба и сочетает открытые пространства, приватность и выразительные виды. Он расположен в современном доме всего на две квартиры, менее чем в 300 метрах от пляжей, порта, магазинов и Старого города.

Три террасы общей площадью 40 м² продолжают жилые пространства на открытом воздухе. Панорама на 180° охватывает Средиземное море, горы, форт Карре, порт Вобан и исторический центр.

Общая зона площадью 65 м² объединяет просторную гостиную, салон с декоративным камином и кухню с островом, изготовленную на заказ. Панорамная гостиная с летней мини-кухней создаёт дополнительное пространство для приёма гостей и отдыха с видом на море.

Спальная зона включает три спальни с собственными ванными комнатами. Главная спальная зона площадью 55 м² включает гардеробную, ванную комнату и гостиную-библиотеку на антресоли. Среди оснащения — личный лифт, встроенная система кондиционирования, мебель по индивидуальному заказу, качественные отделочные материалы и большие окна Schüco. Предусмотрены ванна с гидромассажем и четыре душевые зоны walk-in.

Современное жильё с просторными интерьерами и возможностью дойти пешком до набережной и Старого Антиба. Свяжитесь с нами, чтобы договориться о просмотре.



Код. : VF0L926-3

Ce document ne fait partie d'aucune offre ou contrat. Toutes mesures, surfaces et distances sont approximatives. Le descriptif et les plans ne sont donnés qu'à titre indicatif et leur exactitude n'est pas garantie. Les photographies ne montrent que certaines parties de la propriété. L'offre est valable sauf en cas de vente, retrait de vente, changement de prix ou d'autres conditions, sans préalable.

Monaco Properties
29 Bd d'Italie
98000 Monaco
Тел : +377 97 97 33 97
Факс : +377 97 97 33 98
info@mpmonaco.com
www.monacoproperties.mc

# Антиб — дизайнерский лофт 210 м² с тремя террасами и панорамным видом на море

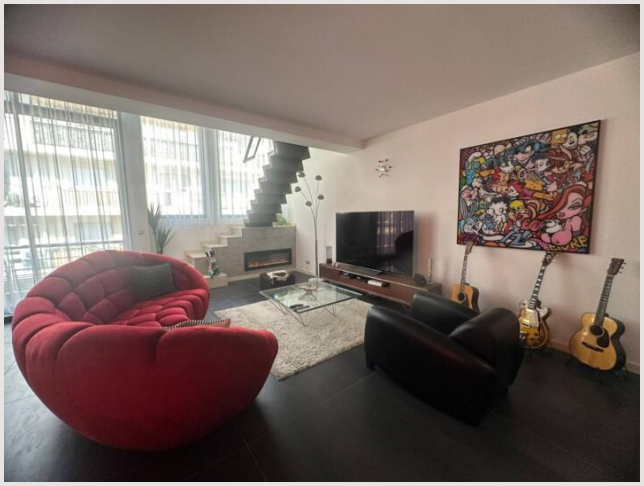

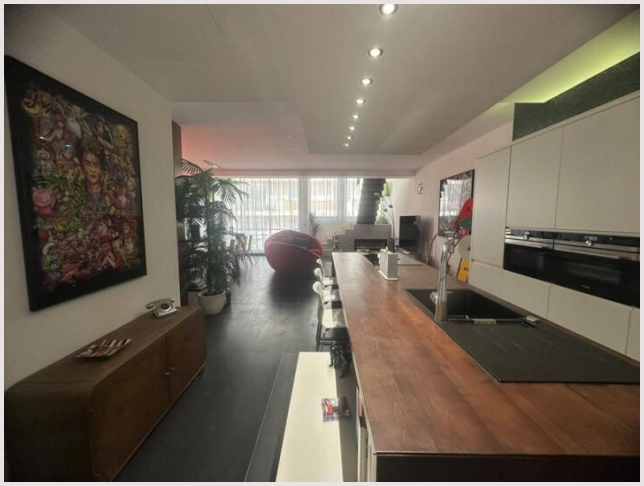

Код. : VF0L926-3

Ce document ne fait partie d'aucune offre ou contrat. Toutes mesures, surfaces et distances sont approximatives. Le descriptif et les plans ne sont donnés qu'à titre indicatif et leur exactitude n'est pas garantie. Les photographies ne montrent que certaines parties de la propriété. L'offre est valable sauf en cas de vente, retrait de vente, changement de prix ou d'autres conditions, sans préalable.

Monaco Properties
29 Bd d'Italie
98000 Monaco
Тел : +377 97 97 33 97
Факс : +377 97 97 33 98
info@mpmonaco.com
www.monacoproperties.mc

# Антиб — дизайнерский лофт 210 м² с тремя террасами и панорамным видом на море

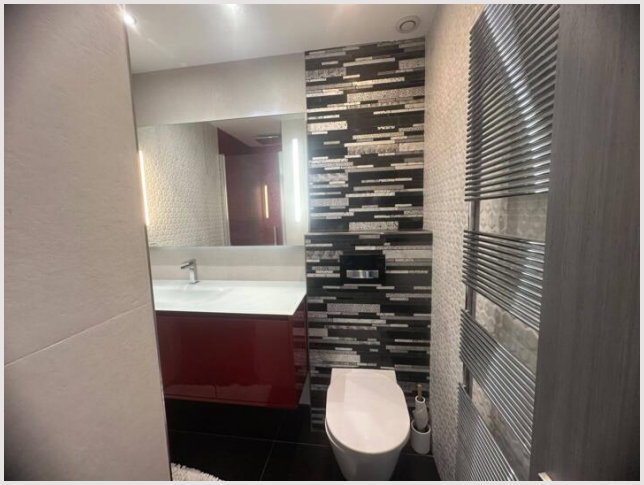

Код. : VF0L926-3

Ce document ne fait partie d'aucune offre ou contrat. Toutes mesures, surfaces et distances sont approximatives. Le descriptif et les plans ne sont donnés qu'à titre indicatif et leur exactitude n'est pas garantie. Les photographies ne montrent que certaines parties de la propriété. L'offre est valable sauf en cas de vente, retrait de vente, changement de prix ou d'autres conditions, sans préalable.

Monaco Properties
29 Bd d'Italie
98000 Monaco
Тел : +377 97 97 33 97
Факс : +377 97 97 33 98
info@mpmonaco.com
www.monacoproperties.mc

# Антиб — дизайнерский лофт 210 м² с тремя террасами и панорамным видом на море

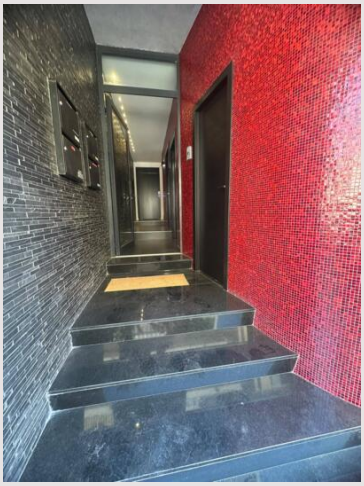

Код. : VF0L926-3

Ce document ne fait partie d'aucune offre ou contrat. Toutes mesures, surfaces et distances sont approximatives. Le descriptif et les plans ne sont donnés qu'à titre indicatif et leur exactitude n'est pas garantie. Les photographies ne montrent que certaines parties de la propriété. L'offre est valable sauf en cas de vente, retrait de vente, changement de prix ou d'autres conditions, sans préalable.

Monaco Properties
29 Bd d'Italie
98000 Monaco
Тел : +377 97 97 33 97
Факс : +377 97 97 33 98
info@mpmonaco.com
www.monacoproperties.mc

# Антиб — дизайнерский лофт 210 м² с тремя террасами и панорамным видом на море

Код. : VF0L926-3

Ce document ne fait partie d'aucune offre ou contrat. Toutes mesures, surfaces et distances sont approximatives. Le descriptif et les plans ne sont donnés qu'à titre indicatif et leur exactitude n'est pas garantie. Les photographies ne montrent que certaines parties de la propriété. L'offre est valable sauf en cas de vente, retrait de vente, changement de prix ou d'autres conditions, sans préalable.

Monaco Properties
29 Bd d'Italie
98000 Monaco
Тел : +377 97 97 33 97
Факс : +377 97 97 33 98
info@mpmonaco.com
www.monacoproperties.mc

# Антиб — дизайнерский лофт 210 м² с тремя террасами и панорамным видом на море

Код. : VF0L926-3

Ce document ne fait partie d'aucune offre ou contrat. Toutes mesures, surfaces et distances sont approximatives. Le descriptif et les plans ne sont donnés qu'à titre indicatif et leur exactitude n'est pas garantie. Les photographies ne montrent que certaines parties de la propriété. L'offre est valable sauf en cas de vente, retrait de vente, changement de prix ou d'autres conditions, sans préalable.